группа компаний ВОЛГАТРАНССТРОЙ

«БАЛТИЙСКАЯ СТРОИТЕЛЬНАЯ КОМПАНИЯ-СПб»
акционерное общество

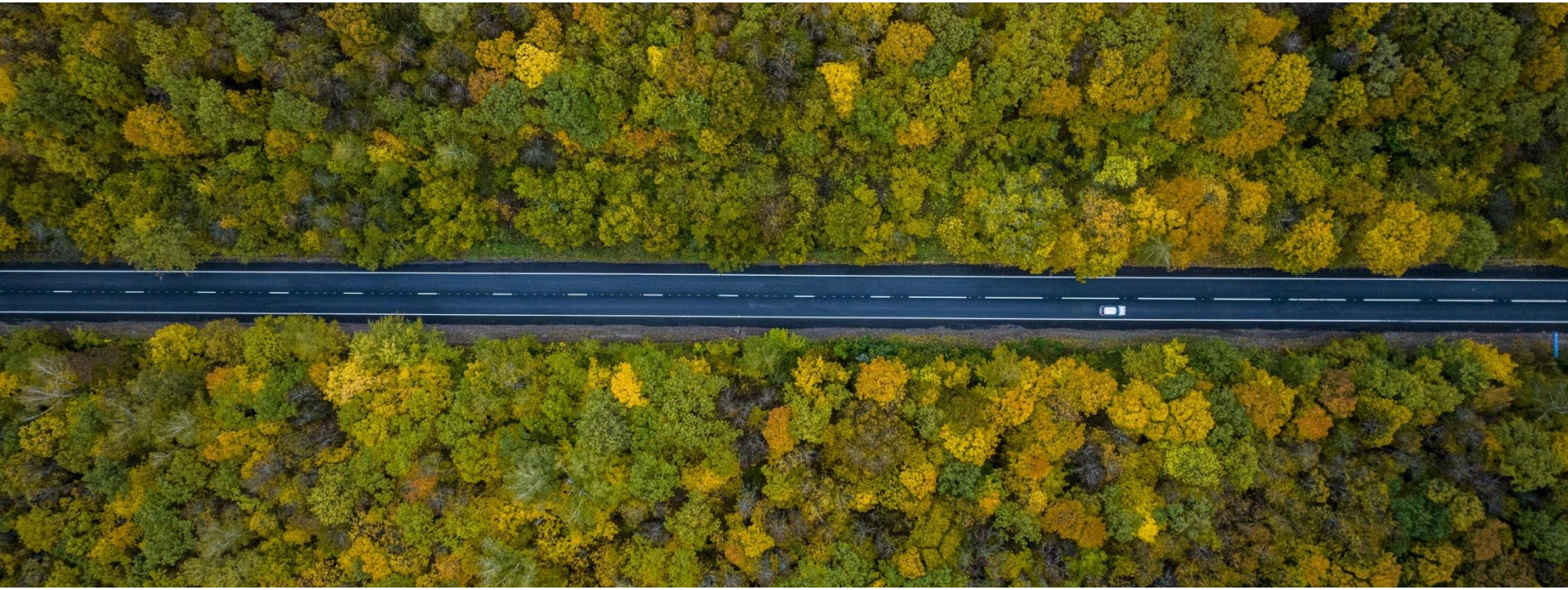

СТРОИТЕЛЬСТВО АВТОМОБИЛЬНЫХ ДОРОГ И ИСКУССТВЕННЫХ СООРУЖЕНИЙ. БЛАГОУСТРОЙСТВО ТЕРРИТОРИЙ.

Группа компаний «Волгатрансстрой» - ведущий строительный холдинг Приволжского Федерального округа и один из лидеров строительного рынка России.
Холдинг имеет опыт более 30 лет успешной работы по всей территории Российской Федерации.

АО «БСК-СПб» входит в Группу компаний «Волгатрансстрой». Является крупным производственно-строительным предприятием по строительству, реконструкции, ремонту и содержанию автомобильных дорог.

АО «БСК-СПб» является правопреемником ЗАО «Балтийская Строительная Компания – Санкт – Петербург», зарегистрированного в 1997 году.
АО «БСК-СПб» обладает обширным опытом строительства автомобильных дорог, транспортных развязок федерального значения во многих регионах Российской Федерации: Республике Татарстан, Саратовской, Рязанской, Самарской, Ульяновской областях. За годы работы неоднократно выполнялись работы по строительству транспортных развязок на пересечении с автомобильными и железнодорожными путями.

АО «БСК-СПб» входит в перечень системообразующих организаций в Самарской области (распоряжение Правительства Самарской области от 02 июня 2022 года №248-р «О внесении изменения в распоряжение Правительства Самарской области от 31.07.2020 №392-р «Об утверждении Перечня системообразующих организаций в Самарской области и о признании утратившими силу отдельных распоряжений Правительства Самарской области»).

ОСНОВНЫЕ ДОСТИЖЕНИЯ И ПРЕИМУЩЕСТВА КОМПАНИИ

- 13 – летняя история успеха дорожно-строительного управления АО «БСК-СПб»
- Долгосрочное успешное сотрудничество с федеральными заказчиками
- Опыт управления крупными проектами (от 2,5 млрд. руб.)
- Общая протяженность введённых в эксплуатацию дорог более 150 км
- Свыше 100 единиц техники
- Портфель заказов с 2010 по 2023 - более 17 млрд. руб.
- Коллектив компании более 200 человек
- Строительство автомобильных дорог федерального значения в регионах РФ
- Современные технологии производства и оборудование
- Использование различных форм и инструментов привлечения капитала

ГЕОГРАФИЯ ДЕЯТЕЛЬНОСТИ И КРУПНЕЙШИЕ ПРОЕКТЫ

ЦФО:

г. Москва

Рязанская область

ПФО:

Самарская область

Ульяновская область

Саратовская область

Республика Татарстан

СЗФО:

Республика Коми

ГЕОГРАФИЯ ДЕЯТЕЛЬНОСТИ И КРУПНЕЙШИЕ ПРОЕКТЫ

ГОСУДАРСТВЕННЫЕ ЗАКАЗЧИКИ

ФКУ «ПОВОЛЖУПРАВТОДОР»
ВИД РАБОТ: СТРОИТЕЛЬСТВО И РЕКОНСТРУКЦИЯ
СРОКИ РЕАЛИЗАЦИИ: 2011-2014гг.
СТОИМОСТЬ ВЫПОЛНЕНИЯ РАБОТ: 1,233 млрд. руб.
ПРОТЯЖЕННОСТЬ: 6,8 км

ФКУ УПРДОР «ПРИКАМЬЕ»
ВИД РАБОТ: КАПИТАЛЬНЫЙ РЕМОНТ
СРОКИ РЕАЛИЗАЦИИ: 2015-2017гг.
СТОИМОСТЬ ВЫПОЛНЕНИЯ РАБОТ: 1 ,253 млрд.руб.
ПРОТЯЖЕННОСТЬ: 21,2 км

ФКУ «ВОЛГО-ВЯТСКУПРАВТОДОР»
ВИД РАБОТ: РЕКОНСТРУКЦИЯ
СРОКИ РЕАЛИЗАЦИИ: 2011-2018гг.
СТОИМОСТЬ ВЫПОЛНЕНИЯ РАБОТ: 4,97 млрд.руб.
ПРОТЯЖЕННОСТЬ: 20,8 км

ГЕОГРАФИЯ ДЕЯТЕЛЬНОСТИ И КРУПНЕЙШИЕ ПРОЕКТЫ

ГОСУДАРСТВЕННЫЕ ЗАКАЗЧИКИ

→ **АО «МОСИНЖПРОЕКТ»**
ВИД РАБОТ: БЛАГОУСТРОЙСТВО И ОЗЕЛЕНЕНИЕ ТЕРРИТОРИЙ
СРОКИ РЕАЛИЗАЦИИ: 2016-2018гг.
СТОИМОСТЬ ВЫПОЛНЕНИЯ РАБОТ: 1,6 млрд. руб.

→ **МИНИСТЕРСТВО ТРАНСПОРТА И АВТОМОБИЛЬНЫХ ДОРОГ САМАРСКОЙ ОБЛАСТИ**
ВИД РАБОТ: КАПИТАЛЬНЫЙ РЕМОНТ И РЕМОНТ (В Т. Ч. В РАМКАХ НАЦИОНАЛЬНОГО ПРОЕКТА «БЕЗОПАСНЫЕ КАЧЕСТВЕННЫЕ ДОРОГИ»
СРОКИ РЕАЛИЗАЦИИ: 2018-2022гг.
СТОИМОСТЬ ВЫПОЛНЕНИЯ РАБОТ: 3,57млрд. руб.
ПРОТЯЖЕННОСТЬ: 114,25 км

ГЕОГРАФИЯ ДЕЯТЕЛЬНОСТИ И КРУПНЕЙШИЕ ПРОЕКТЫ

МУНИЦИПАЛЬНЫЕ ЗАКАЗЧИКИ

ДЕПАРТАМЕНТ ФИНАНСОВ АДМИНИСТРАЦИИ ГОРОДСКОГО ОКРУГА ТОЛЬЯТТИ
ВИД РАБОТ: РЕМОНТ
СРОКИ РЕАЛИЗАЦИИ: 2022-2023гг.
СТОИМОСТЬ ВЫПОЛНЕНИЯ РАБОТ: 1,94 млрд. руб.
ПРОТЯЖЕННОСТЬ: 38,7 км

МКУ «ЖИГУЛЕВСКСТРОЙЗАКАЗЧИК»
ВИД РАБОТ: РЕМОНТ
СРОКИ РЕАЛИЗАЦИИ: 2021-2022гг.
СТОИМОСТЬ ВЫПОЛНЕНИЯ РАБОТ: 189 млн. руб.
ПРОТЯЖЕННОСТЬ: 2,72 км

АДМИНИСТРАЦИЯ ГОРОДСКОГО ОКРУГА НОВОКУЙБЫШЕВСК
ВИД РАБОТ: СТРОИТЕЛЬСТВО
СРОКИ РЕАЛИЗАЦИИ: 2019-2020гг.
СТОИМОСТЬ ВЫПОЛНЕНИЯ РАБОТ: 147,9 млн. руб.
ПРОТЯЖЕННОСТЬ: 0,72 км

ЗНАКОВЫЕ ПРОЕКТЫ НА ФЕДЕРАЛЬНЫХ АВТОМОБИЛЬНЫХ ДОРОГАХ

ВИД РАБОТ: Капитальный ремонт автомобильной дороги федерального значения «Вятка» – от Чебоксар через плотину Чебоксарской ГЭС на Йошкар-Олу, Киров до Сыктывкара на участке км 533+000 – км 554+200 (1, 2 пусковые комплексы) в Республике Коми.

ЗАКАЗЧИК: ФКУ УПРДОР «ПРИКАМЬЕ»
СРОКИ РЕАЛИЗАЦИИ: 2015-2017 гг.
СТОИМОСТЬ ВЫПОЛНЕНИЯ РАБОТ: 1 ,2 млрд. руб.

Параметры автодороги:
Категория автодороги – III
Число полос движения – 2х3,5 м
Протяженность трассы – 21 000 м

Устройство основания методом холодной регенерации с добавлением щебня, цемента и битумной эмульсии, использованием ресайклера Roadtec – свыше 174 000 м2
Площадь асфальтобетонного покрытия – свыше 174 000 м2
Монтаж барьерного ограждения – 6 000 п.м.
Общий объем асфальтобетона – 80 400 т

ЗНАКОВЫЕ ПРОЕКТЫ НА ФЕДЕРАЛЬНЫХ АВТОМОБИЛЬНЫХ ДОРОГАХ

ВИД РАБОТ: Реконструкции автомобильной дороги М-7 «Волга» Москва -Владимир - Нижний Новгород - Казань - Уфа на участке км 878 - км 888, Республика Татарстан

ЗАКАЗЧИК: ФКУ «ВОЛГО-ВЯТСКУПРАВТОДОР»
СТОИМОСТЬ ВЫПОЛНЕНИЯ РАБОТ: 2 ,3 млрд.руб.
СРОКИ РЕАЛИЗАЦИИ: 2014-2018гг.

Категория автодороги – IБ
Число полос движения – 4х3,75 м
Протяженность трассы – 10 225 м

Основные объемы работ:
Устройство тощего бетона – свыше 130 000 м3
Устройство покрытия из асфальтобетонных смесей – свыше 160 000 т

В торжественной церемонии открытия автомобильной дороги приняли участие помощник Президента РФ И. Левитин, руководитель Федерального дорожного агентства А. Костюк, президент Республики Татарстан Р. Минниханов, начальник Главного управления по обеспечению безопасности дорожного движения МВД РФ М. Черников.

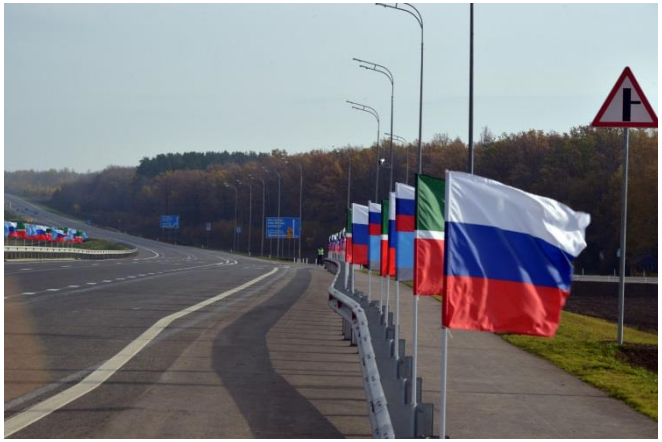

ЗНАКОВЫЕ ПРОЕКТЫ Г. МОСКВА

АО «БСК-СПб» выполняло работы по благоустройству наземных территорий станций метро в г. Москве Калининско-Солнцевской линии (ст.м. Солнцево, ст.м. Озерная) и Люблинско-Дмитровской линии (ст.м. Фонвизинская, Бутырская, Петровско-Разумовская).

Выполнялись работы по устройству дорожной инфраструктуры, а именно: строительство дорог, устройство дорожного ограждения, монтаж опор информационных щитов, контактная сеть для общественного транспорта, устройство тротуаров и прилегающих территорий, благоустройство и озеленение территорий.

ЗАКАЗЧИК-ГЕНПОДРЯДЧИК: АО «МОСИНЖПРОЕКТ»
ПОДРЯДЧИК: АО «ВТС-Метро»
СУБПОДРЯДЧИК: АО «БСК-СПб»
СТОИМОСТЬ ВЫПОЛНЕНИЯ РАБОТ: 1,6 млрд.руб.
СРОКИ РЕАЛИЗАЦИИ: 2016-2018гг.

Основные объемы работ:
Земляные работы – более 30 000 м3
Площадь озеленения – более 200 000 м2
Площадь покрытия асфальтобетонных покрытий дорог и тротуаров – 86 080 м2
Покрытие из брусчатки – 15 000 м2
Покрытие из гранитной плитки – 20 000 м2

ЗНАКОВЫЕ ПРОЕКТЫ САМАРСКО-ТОЛЬЯТТИНСКОЙ АГЛОМЕРАЦИИ

В рамках подготовки Самары к Чемпионату мира по футболу в 2018 году АО «БСК-СПб» выполняло работы по благоустройству и озеленению территории, прилегающей к стадиону «Самара-Арена», строительству парковок в границах Московского шоссе, Ракитовского шоссе, Волжского шоссе, ул. Ташкентской, ул. Демократической г. о. Самара.

ЗАКАЗЧИК: ГКУ САМАРСКОЙ ОБЛАСТИ «УПРАВЛЕНИЕ КАПИТАЛЬНОГО СТРОИТЕЛЬСТВА»
ГЕНПОДРЯДЧИК: АО «ВТС-9»
СУБПОДРЯДЧИК: АО «БСК-СПБ»
СТОИМОСТЬ ВЫПОЛНЕНИЯ РАБОТ: 1 млрд. руб.
СРОКИ РЕАЛИЗАЦИИ: 2017-2018гг.

Основные объемы работ:
Объем земляных работ – 222 800 м3
Площадь асфальтобетонного покрытия – 151 749 м2
Площадь плиточного покрытия – 32 140 м2
Протяженность установленных бортовых камней – 19 800 п.м.
Площадь озеленения – 384 000 м2

ЗНАКОВЫЕ ПРОЕКТЫ САМАРСКО-ТОЛЬЯТТИНСКОЙ АГЛОМЕРАЦИИ

АО «БСК-СПб» в рамках нацпроекта «Безопасные и качественные автомобильные дороги» выполняло работы по ремонту и содержанию на принципах контракта жизненного цикла автомобильной дороги общего пользования межмуниципального значения в Самарской области Тольятти - Ташелка на км 10+120 - км 27+000.

Одновременно велись работы по ремонту и капитальному ремонту автомобильной дороги общего пользования межмуниципального значения в Самарской области Тольятти – Хрящевка на участке км 10+880 – км 43+179, расположенной в муниципальном районе Ставропольский.

ЗАКАЗЧИК: МИНИСТЕРСТВО ТРАНСПОРТА И АВТОМОБИЛЬНЫХ ДОРОГ САМАРСКОЙ ОБЛАСТИ
СТОИМОСТЬ ВЫПОЛНЕНИЯ РАБОТ: 1,7 млрд.руб.
СРОКИ РЕАЛИЗАЦИИ: 2020-2021гг.
СРОКИ СОДЕРЖАНИЯ ДОРОГИ: 2020-2023гг.

Основные объемы работ:

Площадь асфальтобетонного покрытия – 97 900 м2

Площадь тротуаров – 11 250 м2

Монтаж бортового камня – 10 950 п.м.

Установка противопешеходного ограждения – 1 565 п.м.

Установка барьерного ограждения – 1 980 п.м.

Ремонт 2-х мостовых переходов общей протяженностью – 70 п.м. (г 11,5+2*0,75)

Ремонт водопропускных труб – 15 шт

Установка тактильных плит – 902 м2

Установка автономных светофоров Т7 на солнечных батареях – 2 шт

ЗНАКОВЫЕ ПРОЕКТЫ САМАРСКО-ТОЛЬЯТТИНСКОЙ АГЛОМЕРАЦИИ

АО «БСК-СПб» вело работы по ремонту дорог местного значения городского округа Жигулевск Самарской области в с. Ширяево.
В рамках контракта велись работы по ремонту ул. Набережной и благоустройству территории вдоль р. Волги.

Территория Ширяевских штолен и Поповой горы стала полностью пешеходной с обновленными дорожками и удобными скамейками.

ЗАКАЗЧИК: МКУ «ЖИГУЛЕВСКСТРОЙЗАКАЗЧИК»
СТОИМОСТЬ ВЫПОЛНЕНИЯ РАБОТ: 137 млн.руб.
СРОКИ РЕАЛИЗАЦИИ: 2020–2021гг.

Основные объемы работ:
Площадь асфальтобетонного покрытия - 9 750 м2
Устройство плиточного тротуара и велодорожек – 7 705 м2
Монтаж бортового камня – 8 330 п.м.
Монтаж скамеек – 147 шт
Установка павильонов для отдыха – 21 шт
Установка велопарковок – 40 шт
Площадь озеленения – 5 100 м2
Монтаж туалетного модуля - 2 шт

ЗНАКОВЫЕ ПРОЕКТЫ САМАРСКО-ТОЛЬЯТТИНСКОЙ АГЛОМЕРАЦИИ

В нормативное состояние был приведен знаменитый туристический маршрут, проходящий по территории государственного природного национального парка «Самарская Лука».
Выполнены работы по ремонту и капитальному ремонту автомобильной дороги общего пользования межмуниципального значения в Самарской области «Урал» - Солнечная Поляна - Ширяево на участках км 0+000 –км 39+194, км45+000-км46+750, расположенной в городском округе Жигулевск.
Автомобильная дорога проходит по горной местности, имеет серпантины, крутые подъемы и спуски.

ЗАКАЗЧИК: МИНИСТЕРСТВО ТРАНСПОРТА И АВТОМОБИЛЬНЫХ ДОРОГ САМАРСКОЙ ОБЛАСТИ
СТОИМОСТЬ ВЫПОЛНЕНИЯ РАБОТ: 1,36 млрд.руб.
СРОКИ РЕАЛИЗАЦИИ: 2021-2023гг.

Основные объемы работ:
Площадь асфальтобетонного покрытия – 203 600 м2
Площадь тротуаров – 1 040 м2
Монтаж бортового камня – 1 970 п.м.
Укрепление обочин и откосов насыпи засевом трав – 92 300 м2
Установка дорожных знаков на стойках – 501 шт
Установка автономного освещения – 14 компл.
Общая протяженность устройства барьерного ограждения – 17,8 км
Устройство сетчатой системы укрепления склонов вида «нагель-сеть» - 3000 м2
Укладка геомата трехмерного по склону – 8 500 м2

ЗНАКОВЫЕ ПРОЕКТЫ САМАРСКО-ТОЛЬЯТТИНСКОЙ АГЛОМЕРАЦИИ

АО «БСК-СПб» принимало участие в выполнении масштабных работ по благоустройству территории набережной Автозаводского района городского округа Тольятти.
По итогам реконструкции 1 очереди набережной построены подпорные стенки, возведен амфитеатр, лестничные сходы, сети ливневой и бытовой канализации, освещения и электроснабжения, проведены монолитные работы и благоустройство на всех трех уровнях.

ЗАКАЗЧИК: ГКУ САМАРСКОЙ ОБЛАСТИ «УПРАВЛЕНИЕ КАПИТАЛЬНОГО СТРОИТЕЛЬСТВА»
ГЕНПОДРЯДЧИК: АО «ВТС-9»
СУБПОДРЯДЧИК: АО «БСК-СПБ»
СТОИМОСТЬ ВЫПОЛНЕНИЯ РАБОТ: 2 млрд.руб.
СРОКИ РЕАЛИЗАЦИИ: 2021-2022гг.

Основные объемы работ:
Площадь асфальтобетонного покрытия - 10 200 м2
Площадь плиточного тротуара – 26 700 м2
Площадь озеленения – 33 000 м2
Площадь резинового покрытия 8 900 м2
Монтаж бортового камня – 16 200 п.м.
Посадка многолетних цветников – 99 000 корней
Посадка деревьев и кустарников – 20 000 шт

ЗНАКОВЫЕ ПРОЕКТЫ САМАРСКО-ТОЛЬЯТТИНСКОЙ АГЛОМЕРАЦИИ

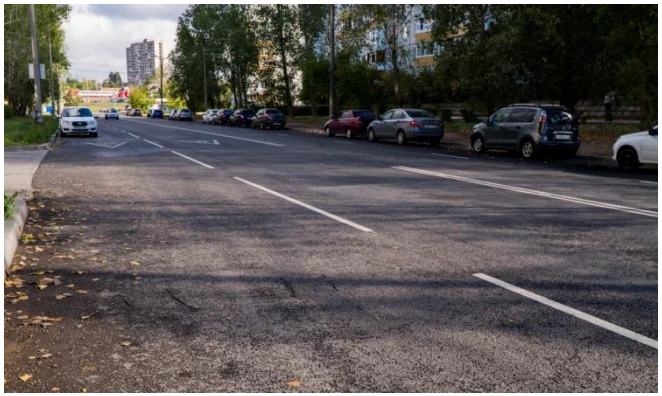

АО «БСК-СПб» в рамках нацпроекта «Безопасные и качественные автомобильные дороги» выполняло работы по ремонту автомобильных дорог общего пользования местного значения городского округа Тольятти. Работы активно велись в дневную и ночную смены одновременно на нескольких участках.

В рамках дополнительного контракта ведутся работы по ремонту 7 улиц городского округа Тольятти и автомобильной дороги по Поволжскому шоссе. Плановый срок сдачи объектов 31.07.2023.

ЗАКАЗЧИК: АДМИНИСТРАЦИЯ ГОРОДСКОГО ОКРУГА ТОЛЬЯТТИ
ГЕНПОДРЯДЧИК: АО «БСК-СПБ»
СТОИМОСТЬ ВЫПОЛНЕНИЯ РАБОТ: 1,94 млрд.руб.
СРОКИ РЕАЛИЗАЦИИ: 2022-2023гг.

Основные объемы работ:
Площадь асфальтобетонного покрытия - 537 000 м2
Монтаж бортового камня – 49 500 п.м.
Установка противопешеходного и барьерного ограждения - 2650 п.м.

ПРОИЗВОДСТВЕННЫЕ МОЩНОСТИ

АО «БСК-СПб» имеет собственный асфальтобетонный завод КДМ 206 с максимальной производительностью 160 тн/час, расположенный в Автозаводском районе г.о. Тольятти. АБЗ оснащен функционалом, необходимым для выпуска трех асфальтобетонных смесей по ГОСТ 9128-97, ГОСТ Р 58406.1-2020 и ГОСТ Р 58406.2-2020. На территории АБЗ имеются 2 подземных хранилища открытого типа объемом 1000 тн и 2000 тн.

При АБЗ находится лаборатория, оснащенная необходимым оборудованием для осуществления входного контроля материалов и контроля выпуска асфальтобетонных смесей. АО «БСК-СПб» имеет аттестованную лабораторию, где проводится полный перечень испытания грунтов, инертных материалов, испытания бетонов и асфальтобетонов. (Заключение о состоянии измерений в лабораторию №24-285 от 18.12.2020 г. и действующая до 18.12.2023 г.)

Представители АО «БСК-СПб» являются постоянными участниками всероссийской конференции «Асфальтобетон», участвуют в обсуждениях вопросов недостатков нормативной системы и первыми узнают о новых технологиях и планах развития дорожной отрасли.

АО «БСК-СПб» располагает обширным парком спецтехники для выполнения дорожно-строительных работ, насчитывающим более 100 единиц: самосвалы, бульдозеры, экскаваторы, асфальтоукладчики, автогрейдеры, катки дорожные, погрузчики, коммунальная техника и другие виды необходимой спецтехники (отечественных и зарубежных производителей).
Совместно с «Управлением механизации Волгатрансстроя», располагающим обширным парком техники и также входящим в ГК «Волгатрансстрой», АО «БСК-СПб» способно обеспечивать объекты строительства машинами и механизмами любого назначения в необходимом количестве.

№	НАИМЕНОВАНИЕ	КОЛИЧЕСТВО, ЕД.
1	Фреза дорожная Wirtgen W2000	2
2	Асфальтоперегружатель SHUTTLE BUGGY SB-2500EX	1
3	Асфальтоукладчик VOGELE SUPER	5
4	Каток грунтовый HAMM 3414	3
5	Каток Dynapack, HAMM, AMMANN, SANY	13
6	Погрузчик фронтальный KOMATSU, Hitachi	7
7	Минипогрузчик BOBCAT S175	2
8	Экскаватор колесный JSB, SANY	3
9	Экскаватор гусеничный KOMATSU, Hitachi, LOVOL	4
10	Бульдозер KOMATSU	5
11	Автогрейдер ДЗ, HBM-NOBAS, NEW HOLLAND	6
12	Машина коммунальная МУП-351-01 ГАРАНТ	2
13	Полуприцеп модели ПЗУ-СЭ	1
14	Самоходная гидравлическая установка HRE 3000	2
15	Компрессор ATMOS PDP, ВВП	3
16	Машина комбинированная уборочная МД-532, КО-829Б1-01	6
17	Автогудронатор ДС-142Б	3
18	Автобитумовоз ДС-138Б	1
19	Грузовой-Самосвал SCANIA, МАЗ, HOWO	38
20	Грузовой-тягач седельный SCANIA, МАЗ	4
21	Автокран СКАТ-32	2
22	Автобетононасос BSF-36-09-Н на базе МАЗ	1
23	ГАЗ Грузовой с бортовой платформой	6
25	Газель Next	5
	ИТОГО	**127**

группа компаний ВОЛГАТРАНССТРОЙ

«БАЛТИЙСКАЯ СТРОИТЕЛЬНАЯ КОМПАНИЯ-СПб» акционерное общество

ПРИЗНАНИЕ

БЛАГОДАРСТВЕННОЕ ПИСЬМО

ГУБЕРНАТОРА САМАРСКОЙ ОБЛАСТИ

Коллективу
АО «Балтийская Строительная Компания – СПб»

Уважаемые друзья!

В День работников дорожного хозяйства выражаю вам признательность за профессиональную и системную работу во благо региона!

Ваш труд важен для каждого жителя губернии и страны. Состояние дорог влияет на многие сферы жизни граждан и уровень развития региона в целом. Возводя мосты, проектируя новые дороги, контролируя их эксплуатацию и содержание, вы создаёте условия для дальнейшего совершенствования дорожно-транспортной инфраструктуры, осуществления стратегических планов по развитию нашего региона и повышению благосостояния жителей Самарской области.

Наша губерния из года в год занимает лидирующие позиции среди регионов России по реализации национального проекта «Безопасные качественные дороги», инициированного Президентом Российской Федерации Владимиром Владимировичем Путиным. За этими достижениями стоите вы – ваш упорный добросовестный труд. Благодаря вашей высокоэффективной деятельности наш регион, как и Россия в целом, продолжает реализовывать имеющиеся планы в сфере дорожного хозяйства, повышать безопасность дорожного движения в целях сохранения жизни и здоровья людей.

Искренне благодарю за проделанную вами работу, за самоотдачу и ответственность, проявляемые вами в ходе строительства новых и ремонта действующих объектов. Особая признательность ветеранам отрасли, внесшим неоценимый вклад в развитие нашей родной губернии.

Желаю организации процветания, а коллективу – крепкого здоровья, благополучия, мира, стабильности, успехов в работе и всего самого доброго!

Губернатор Самарской области **Д.И.Азаров**

2022 год

ДИПЛОМ

МИНСТРОЙ РОССИИ

МИНПРОМТОРГ РОССИИ

I степени

Победителя XXVI Всероссийского конкурса на лучшее строительное предприятие за 2021 год

Акционерное общество
«Балтийская Строительная Компания-СПб»
г. Самара

За достижение высокой эффективности и конкурентоспособности в строительстве и промышленности строительных материалов

Президент Российского Союза строителей — В.А. Яковлев

Заместитель Министра строительства и жилищно-коммунального хозяйства Российской Федерации — С.Г. Музыченко

Статс-секретарь-заместитель Министра промышленности и торговли Российской Федерации — В.Л. Евтухов

Председатель Профсоюза работников строительства и промышленности строительных материалов РФ — Б.А. Сошенко

АВГУСТ, 2022

группа компаний ВОЛГАТРАНССТРОЙ

«БАЛТИЙСКАЯ СТРОИТЕЛЬНАЯ КОМПАНИЯ-СПб» акционерное общество

ПРИЗНАНИЕ

Министерство строительства Самарской области

Самарское региональное отделение Российского общества инженеров строительства

Обком профсоюза работников строительства и промышленности строительных материалов

ДИПЛОМ
II СТЕПЕНИ

за достижение высокой эффективности
и конкурентноспособности

АО «Балтийская
Строительная Компания – СПб»

II-е место по итогам ежегодного регионального конкурса
на лучшую строительную, проектную
и изыскательскую организацию, предприятие стройиндустрии
и строительных материалов Самарской области

Министр строительства Самарской области — Н.В. ПЛАКСИН

Председатель Правления Самарского отделения РОИС — А.А. ЛАТКИН

Председатель Самарской областной организации профсоюза работников строительства и промышленности строительных материалов — Г.А. ШАМЕНОВ

2022 год

Министерство строительства Самарской области

Самарское региональное отделение Российского общества инженеров строительства

Обком профсоюза работников строительства и промышленности строительных материалов

ДИПЛОМ
I СТЕПЕНИ

за достижение высокой эффективности
и конкурентноспособности

АО «Балтийская
Строительная Компания – СПб» (АО «БСК-СПб»)

I-ое место по итогам областного конкурса на лучшую
строительную, проектную и изыскательскую организацию,
предприятие строительных материалов и стройиндустрии
Самарской области.

Первый заместитель министра строительства Самарской области главный архитектор Самарской области — А.И. БАРАННИКОВ

Председатель Правления Самарского отделения РОИС — А.А. ЛАТКИН

Председатель Самарского обкома Профсоюза работников строительства и промстройматериалов — Г.А. ШАМЕНОВ

2020 год

ДИПЛОМ

ЕЖЕГОДНОГО РЕГИОНАЛЬНОГО КОНКУРСА
НА ЛУЧШУЮ ДОРОЖНО-СТРОИТЕЛЬНУЮ, ПРОЕКТНУЮ
И ИЗЫСКАТЕЛЬСКУЮ ОРГАНИЗАЦИЮ, ПРЕДПРИЯТИЕ СТРОЙИНДУСТРИИ
И СТРОИТЕЛЬНЫХ МАТЕРИАЛОВ САМАРСКОЙ ОБЛАСТИ

МИНИСТЕРСТВО ТРАНСПОРТА И АВТОМОБИЛЬНЫХ ДОРОГ
САМАРСКОЙ ОБЛАСТИ

САМАРСКОЕ РЕГИОНАЛЬНОЕ ОТДЕЛЕНИЕ
РОССИЙСКОГО ОБЩЕСТВА ИНЖЕНЕРОВ СТРОИТЕЛЬСТВА

ОБКОМ ПРОФСОЮЗА РАБОТНИКОВ СТРОИТЕЛЬСТВА
И ПРОМЫШЛЕННОСТИ СТРОИТЕЛЬНЫХ МАТЕРИАЛОВ

СПЕЦИАЛЬНЫЙ

ЗА СТАБИЛЬНУЮ И ЭФФЕКТИВНУЮ
РАБОТУ

АО «Балтийская Строительная
Компания – СПб»

Министр транспорта и автомобильных дорог Самарской области — И.И. ПИВКИН

Председатель Правления Самарского Отделения РОИС — А.А. ЛАТКИН

Председатель Самарского обкома Профсоюза работников строительства и промстройматериалов — Г.А. ШАМЕНОВ

2020 год

СВЕДЕНИЯ О ЧЛЕНСТВЕ В САМОРЕГУЛИРУЕМОЙ ОРГАНИЗАЦИИ

С 2010 года АО «БСК-СПб» входит в состав НП «Саморегулируемая организация «Самарская гильдия строителей», получив бессрочное свидетельство о допуске к работам, которые оказывают влияние на безопасность объектов капитального строительства. Стоимость объекта по одному договору составляет до десяти миллиардов рублей.

С 2011 года АО «БСК-СПб» входит в состав Саморегулируемой организации «Приволжская региональная ассоциация архитекторов и проектировщиков».

С 2017 года АО «БСК-СПб» входит в состав Саморегулируемой организации «Ассоциация «Межрегиональное объединение по инженерным изысканиям в строительстве».

Ассоциация «Национальное объединение строителей»
123242, г. Москва, ул. Малая Грузинская, д. 3
www.nostroy.ru

ВЫПИСКА
ИЗ РЕЕСТРА ЧЛЕНОВ
САМОРЕГУЛИРУЕМОЙ ОРГАНИЗАЦИИ В СОСТАВЕ ЕДИНОГО РЕЕСТРА СВЕДЕНИЙ О ЧЛЕНАХ САМОРЕГУЛИРУЕМЫХ ОРГАНИЗАЦИЙ В ОБЛАСТИ СТРОИТЕЛЬСТВА, РЕКОНСТРУКЦИИ, КАПИТАЛЬНОГО РЕМОНТА, СНОСА ОБЪЕКТОВ КАПИТАЛЬНОГО СТРОИТЕЛЬСТВА И ИХ ОБЯЗАТЕЛЬСТВАХ

7841431270-20230517-0815
(регистрационный номер выписки)

17-05-2023
(дата формирования выписки)
Выписка действительна в течение
30 календарных дней с момента формирования

Ассоциация «Саморегулируемая организация «Самарская гильдия строителей», Ассоциация «СРО «СГС»
(полное и сокращенное наименование саморегулируемой организации)

443010, г. Самара, ул. Чапаевская, д. 174 , www.samgs.ru , sro@samgs.ru
(адрес места нахождения саморегулируемой организации, адрес официального сайта в информационно-телекоммуникационной сети «Интернет», адрес электронной почты)

СРО-С-029-18082009
(регистрационный номер записи в государственном реестре саморегулируемых организаций)

выдана АО "БСК-СПб", 7841431270, 443110 РФ Самарская область г. Самара ул. Лесная 35
(фамилия, имя, отчество (в случае, если имеется) заявителя – физического лица или полное наименование заявителя – юридического лица)

Наименование	Сведения
1. Сведения о члене саморегулируемой организации:	
1.1. Полное и сокращенное наименование (в случае, если имеется) юридического лица или фамилия, имя, отчество (в случае, если имеется) индивидуального предпринимателя	Акционерное общество «Балтийская Строительная Компания – СПб», АО "БСК-СПб"
1.2. Идентификационный номер налогоплательщика (ИНН)	7841431270
1.3. Основной государственный регистрационный номер (ОГРН) или основной государственный регистрационный номер индивидуального предпринимателя (ОГРНИП)	1107847279858
1.4. Адрес места нахождения юридического лица	443110, РФ, Самарская область, г. Самара, ул. Лесная, 35

СИСТЕМА УПРАВЛЕНИЯ КАЧЕСТВОМ

АО «БСК-СПб» имеет Сертификат международного органа по сертификации о соответствии Системы Менеджмента Качества требованиям стандарта ISO 9001:2015

РСТ

ФЕДЕРАЛЬНОЕ АГЕНТСТВО ПО ТЕХНИЧЕСКОМУ РЕГУЛИРОВАНИЮ И МЕТРОЛОГИИ

ОРГАН ПО СЕРТИФИКАЦИИ СИСТЕМ МЕНЕДЖМЕНТА САМАРА
ФЕДЕРАЛЬНОГО БЮДЖЕТНОГО УЧРЕЖДЕНИЯ «ГОСУДАРСТВЕННЫЙ РЕГИОНАЛЬНЫЙ ЦЕНТР СТАНДАРТИЗАЦИИ, МЕТРОЛОГИИ И ИСПЫТАНИЙ В САМАРСКОЙ ОБЛАСТИ»
(ФБУ «Самарский ЦСМ»)
Россия, 443013, г. Самара, пр. Карла Маркса, 134
№ RA.RU.13АБ65

№00114

СЕРТИФИКАТ СООТВЕТСТВИЯ

Выдан **Акционерному обществу «Балтийская Строительная Компания-СПб» (АО «БСК-СПб»)**
РФ, 443110, г. Самара, ул. Лесная, 35
Сведения о производственных площадках, на которые распространяется действие системы менеджмента:
РФ, 445043, г. Тольятти, ул. Окраинная, д. 8;
РФ,443022, г. Самара, ул. Кабельная, д. 15

НАСТОЯЩИЙ СЕРТИФИКАТ УДОСТОВЕРЯЕТ:

система менеджмента качества применительно к услугам в области строительства

СООТВЕТСТВУЕТ ТРЕБОВАНИЯМ
ГОСТ Р ИСО 9001-2015 (ISO 9001:2015)

(Приложение, конкретизирующее область сертификации СМК, является неотъемлемой частью настоящего сертификата)

Регистрационный № РОСС RU.АБ65.00105

Дата регистрации 29.05.2023 **Срок действия до** 29.05.2026

Заместитель руководителя органа по сертификации систем менеджмента В.Д. Балякин

Руководитель аудиторской группы М.С. Тетерин

Действие настоящего сертификата подтверждается не реже одного раза в год при проведении ОС СМ САМАРА ФБУ «Самарский ЦСМ» инспекционного контроля сертифицированной системы менеджмента качества.

ОТЗЫВЫ О КОМПАНИИ

Начальник управления
ФКУ «Волго-Вятскуправдор» И.Г. Мингазов:
«АО «БСК-СПб» - компания с большим опытом строительства объектов транспортной инфраструктуры, командой профессионалов, знающих свое дело и умеющих решать сложнейшие задачи, возникающие в ходе строительства. За время сотрудничества с АО «БСК-СПб» не возникало сложностей с выполнением работ, все работы производятся в соответствии с утвержденными графиками производства работ, нормативным документам, качественно и надежно».

Зам. начальника управления
ФКУ «Поволжуправдор» М.И. Тибилов:
«За время работы АО «БСК-СПб» зарекомендовало себя добропорядочным партнером, профессионально, качественно и в сроки исполняющим достигнутые договоренностей. Со своей стороны ФКУ «Поволжуправдор» может рекомендовать АО «БСК-СПБ» как надежную компанию, имеющую не только большой опыт строительства, но и грамотных специалистов, которые справятся с любой поставленной задачей».

группа компаний ВОЛГАТРАНССТРОЙ

«БАЛТИЙСКАЯ СТРОИТЕЛЬНАЯ КОМПАНИЯ-СПб»
акционерное общество

АО «БСК-СПб»
443110, г. Самара, ул. Лесная, д. 35
Тел./факс (846) 269-58-29 / (846) 240-93-94
E-mail: bsk-spb@volgatransstroy.ru
https://vts-samara.ru/bsk-spb